

Un TAC 0 ha sido establecido para todos los barcos de la UE en aguas de la UE y aguas internacionales de las áreas CIEM 5, 6, 7, 8, 9 y 10¹. Las especies listadas más abajo no pueden ser desembarcadas²:

Capturas accidentales toleradas exclusivamente para la pesquería de palangre de sable negro. No se permite la pesca dirigida.

- ▶ Pegagatos de profundidad *Apristurus spp.*
- ▶ Tiburón anguila
- ▶ Quelvacho
- ▶ Pailona *Centrophorus spp.*
- ▶ Sapata negra
- ▶ Tollo negro merga
- ▶ Tollo pajarito
- ▶ Carocho
- ▶ Tollo lucero raspa
- ▶ Negrito
- ▶ Pintarroja islandica
- ▶ Cañabota gris
- ▶ Cerdo marino velero
- ▶ Bruja
- ▶ Tollo de Groenlandia
- ▶ Tollo raspa³
- ▶ Tollo flecha³

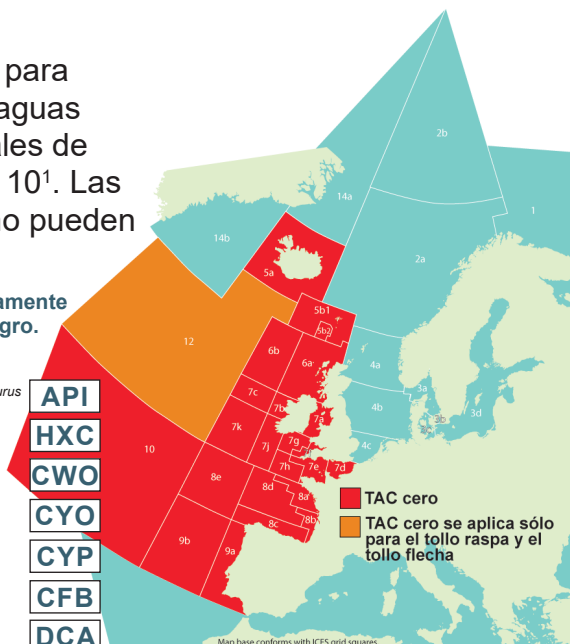

- API
- HXC
- CWO
- CYO
- CYP
- CFB
- DCA
- SCK
- ETR
- ETX
- GAM
- SBL
- OXN
- SYR
- GSK
- SDH
- SDU



Pailona
Centroscymnus coelolepis
Longitud max.: 121cm

 Visita www.sharktrust.org/id para las guías de identificación de tiburones de profundidad.

¹ Regulación del Consejo (UE) n° 2016/2285.
² Todos los descartes >50kg deben de ser registrados.
³ Aplicable sólo en aguas internacionales del área CIEM 12; no hay tolerancia para captura accidental.

Febrero de 2018 6 de 29

www.sharktrust.org/Español
✉ enquiries@sharktrust.org
☎ +44 (0)1752 672020 (Reino Unido)

Ayogado por:

